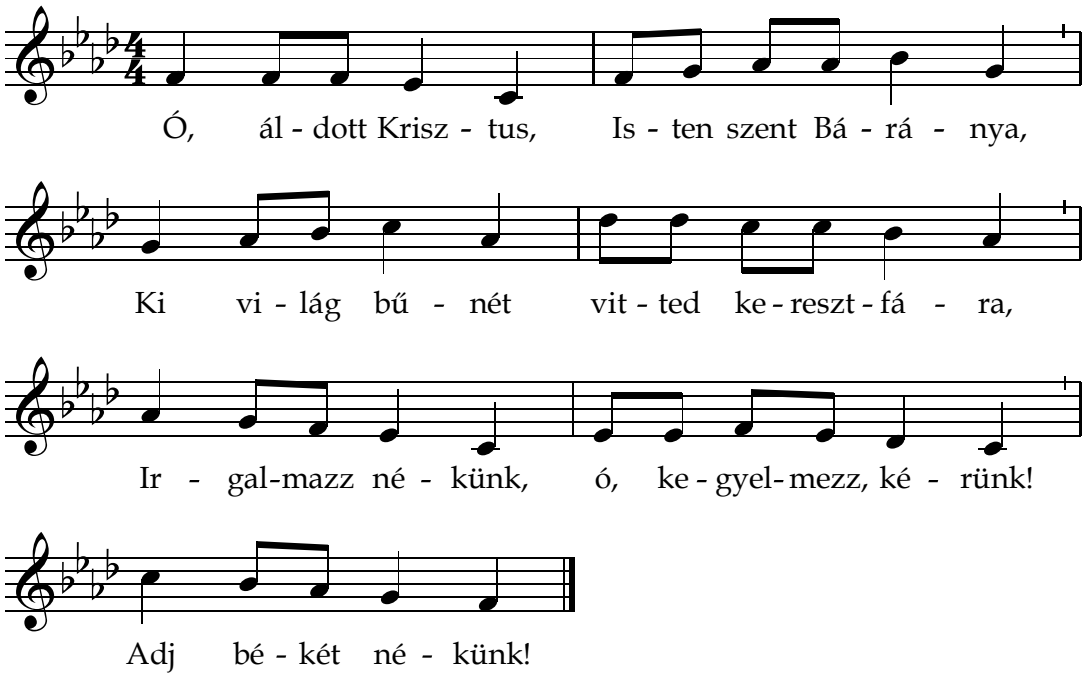
Ó, ál - dott Krisz - tus, Is - ten szent Bá - rá - nya,
Ki vi - lág bű - nét vit - ted ke - reszt - fá - ra,
Ir - gal-mazz né - künk, ó, ke - gyel- mezz, ké - rünk!
Adj bé - két né - künk!